

# PROGETTO DEFINITIVO ED ESECUTIVO CASERMA DEI CARABINIERI A PIEVE DI LEDRO (TN)

anno:  
2005

committente:  
CIVIL ENGINEERING SRL  
ARCO (TN)

luogo:  
PIEVE DI LEDRO (TN)

importo lavori:  
336.488,34 €

incarico:  
ing. GIULIA BENATTI  
per. ind. PAOLO CARLINI

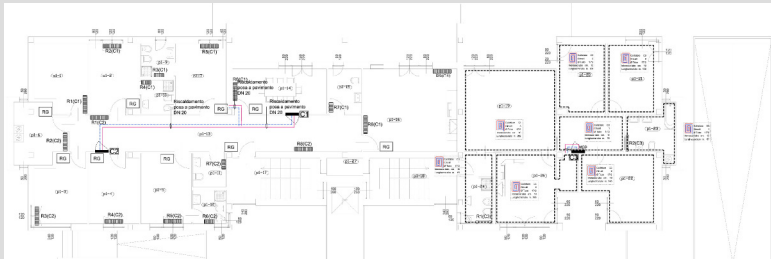

PIANO TERRA IMPIANTO DI RISCALDAMENTO

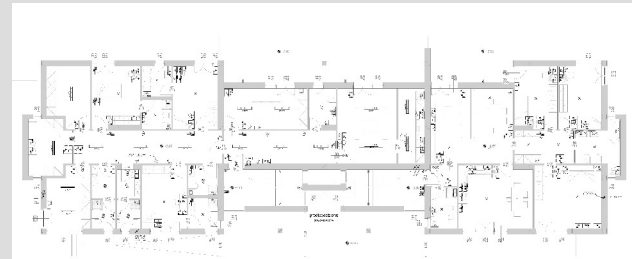

PIANO TERRA IMPIANTO ELETTRICO

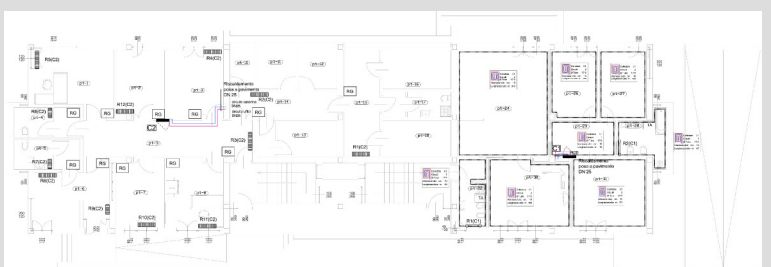

PIANO PRIMO IMPIANTO DI RISCALDAMENTO

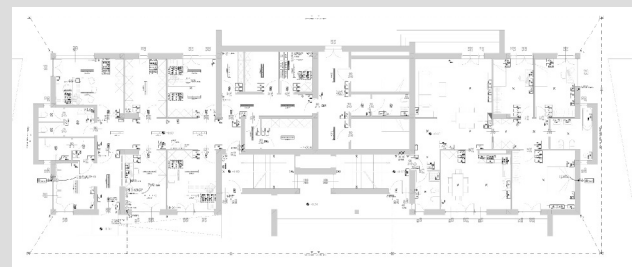

PIANO PRIMO IMPIANTO ELETTRICO



RENDERING



RENDERING

Progetto impiantistico per la realizzazione della nuova caserma dei  
Carabinieri a pieve di Ledro (TN)