

PROGETTO DEFINITIVO ED ESECUTIVO DI QUATTRO VILLETTE A SCHIERA A ROVERETO (TN)

anno:
2010

committente:
GIFRA SRL ROVERETO (TN)

luogo:
ROVERETO (TN)

importo lavori:
120.000 €

incarico:
ing. GIULIA BENATTI

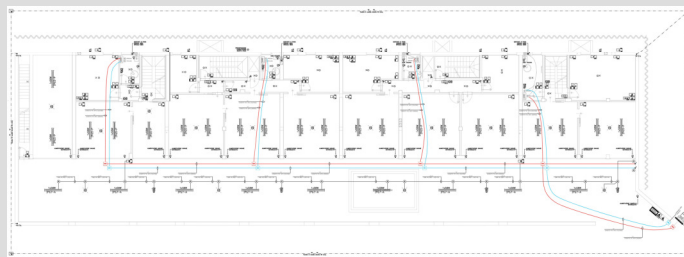

PIANO INTERRATO IMPIANTO ELETTRICO

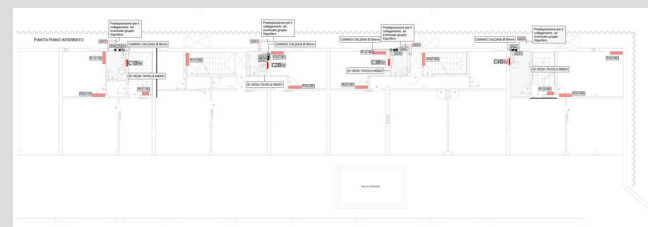

PIANO INTERRATO IMPIANTO DI RISCALDAMENTO

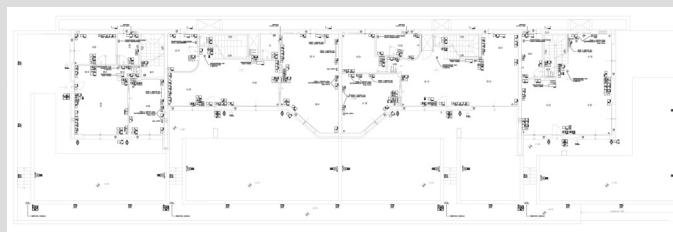

PIANO TERRA IMPIANTO ELETTRICO

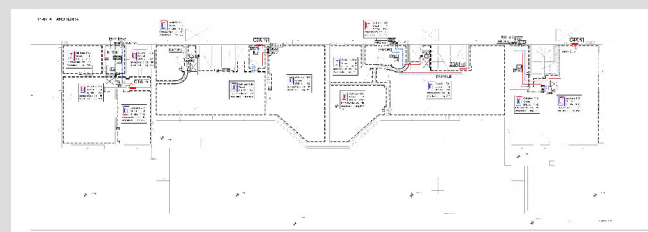

PIANO TERRA IMPIANTO DI RISCALDAMENTO

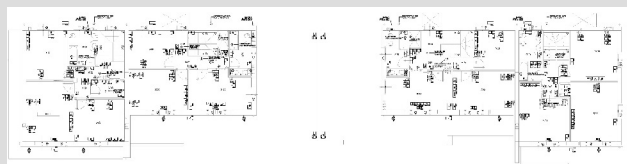

PIANO PRIMO IMPIANTO ELETTRICO

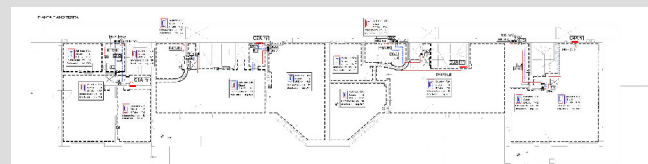

PIANO PRIMO IMPIANTO DI RISCALDAMENTO

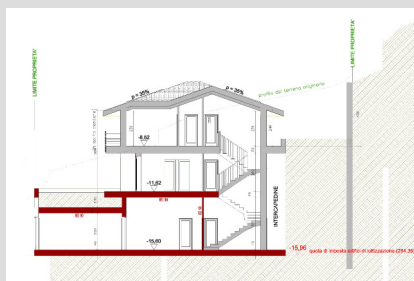

SEZIONE



RENDERING

Progetto impiantistico per la realizzazione di quattro villette a schiera in via Zugna , con certificazione in classe B a Rovereto (TN)