

PROGETTO DEFINITIVO ED ESECUTIVO DI UN NUOVO EDIFICIO DI 8 APPARTAMENTI A CAVEDINE (TN)

anno:
2010

committente:
TOCCOLI CHERUBINO SRL
DRO PIETRAMURATA (TN)

luogo:
LAGO DI CAVEDINE (TN)

importo lavori:
160.000 €

incarico:
ing. GIULIA BENATTI



RENDERING

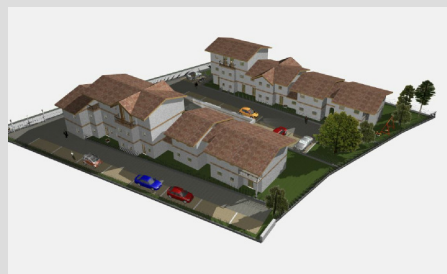

RENDERING



RENDERING

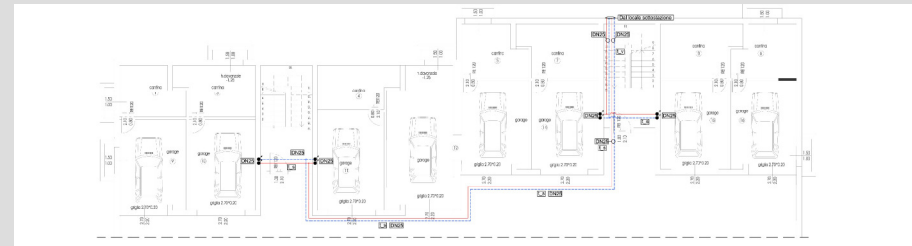

PIANO INTERRATO IMPIANTO DI RISCALDAMENTO

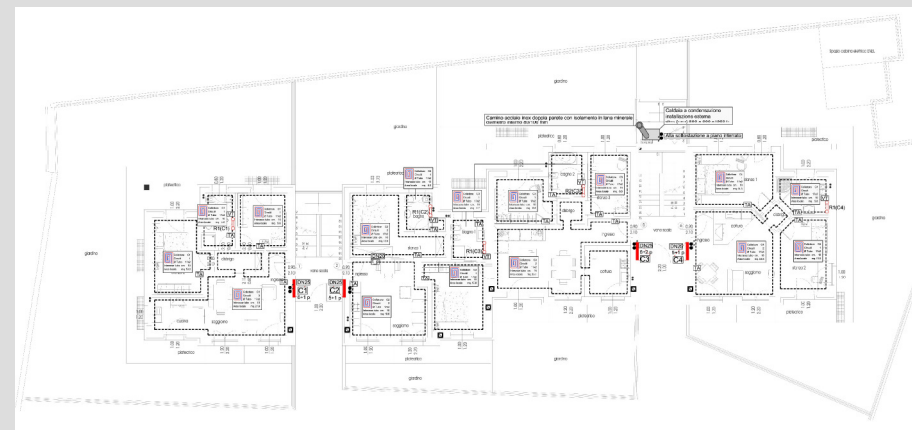

PIANO TERRA IMPIANTO DI RISCALDAMENTO

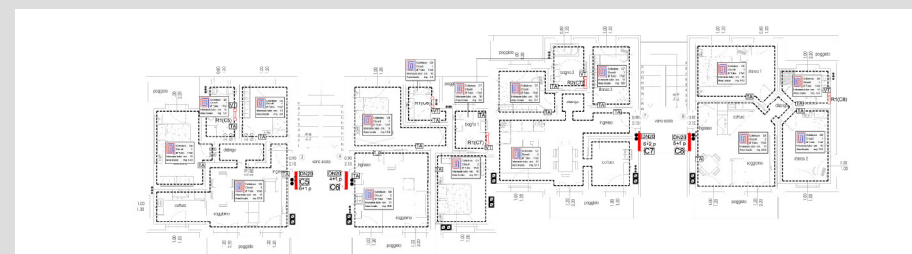

PIANO PRIMO IMPIANTO DI RISCALDAMENTO

Progetto impiantistico per la realizzazione di un nuovo complesso residenziale da 8 appartamenti sito a Lago di Cavedine (TN)